CAMPAGNA DI MONITORAGGIO ACUSTICO DELLE OPERE DI CANTIERE RELATIVE ALLA

COSTRUZIONE DEL SISTEMA TRANVIARIO DI PADOVA SIR3

Cod. Misura: P40_CO_R_2026.02.17

Posizione Deposito Voltabarozzo

Data mis.: 17/02/2026	Microcantiere: M	Fase: CORSO D'OPERA	Temperatura: 9°C
Ora inizio: 10:00:11			Precipitazioni: /
Ora fine: 10:59:20	LAeq = 59.9 dBA	Max = 87.7 dBA	L50 = 50.4 dBA	Umidità: 67%
Durata: 3549.6 sec	Min = 42.5 dBA	L10 = 59.6 dBA	L95 = 45.1 dBA	Vento: inf. 5 m/s

Attività di cantiere: movimentazioni prefabbricati metallici e pose ferri di armo

Eventi generati dal cantiere: lavorazioni con macchine operatrici ed autocarri

Eventi non generati dal cantiere: rumore di fondo del traffico cittadino e delle relative attività antropiche

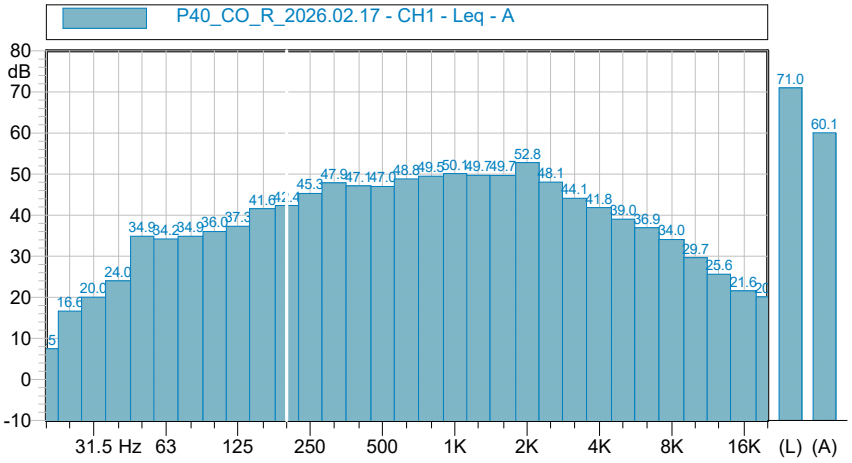

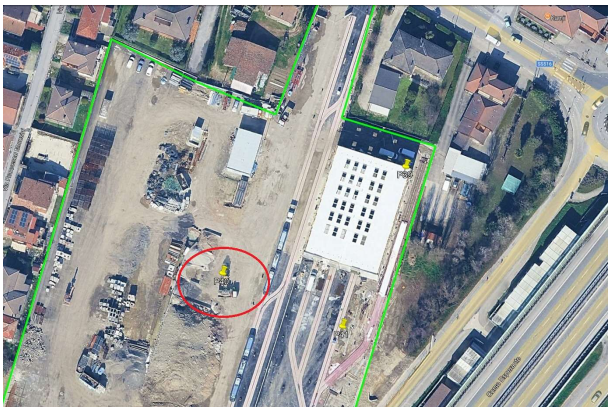

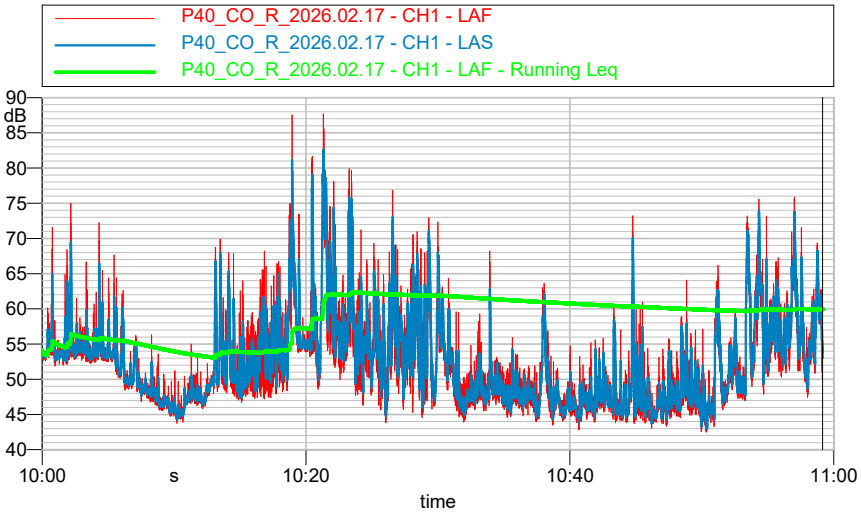

VALORE ANTE OPERA	VALORE CORSO D'OPERA MISURATO	LIMITE DI ZONA	NOTE
LAeq **55 dBA** valore estratto da modelli di studio del clima acustico	LAeq **59.9 dBA**	**CLASSE III 60 dBA**	

Via Bartolomeo Dente, 75/5
45021 Badia Polesine (RO)
tel. 0425 594931
e-mail: info@ekostudio.de

EKO STUDIO

Misurazioni a cura di
Roberto Romanini
T.C.A. 6138 ENTECA